

Vallée du Loing

Zones inondables de la Vallée du Loing (89)

Légende

Cartes au 1/12500

1 cm : 125 m

8 cm : 1 km



Limites des plus hautes eaux connues

Références

Etude de la cartographie des plus hautes eaux connues du bassin Seine Normandie. DIREN Ile de France. Agence de l'Eau Seine Normandie 1996.

Etude des crues de l'Ouanne et du Loing. SRAE du Centre. 1971

Cartes fournis par la DDE89.

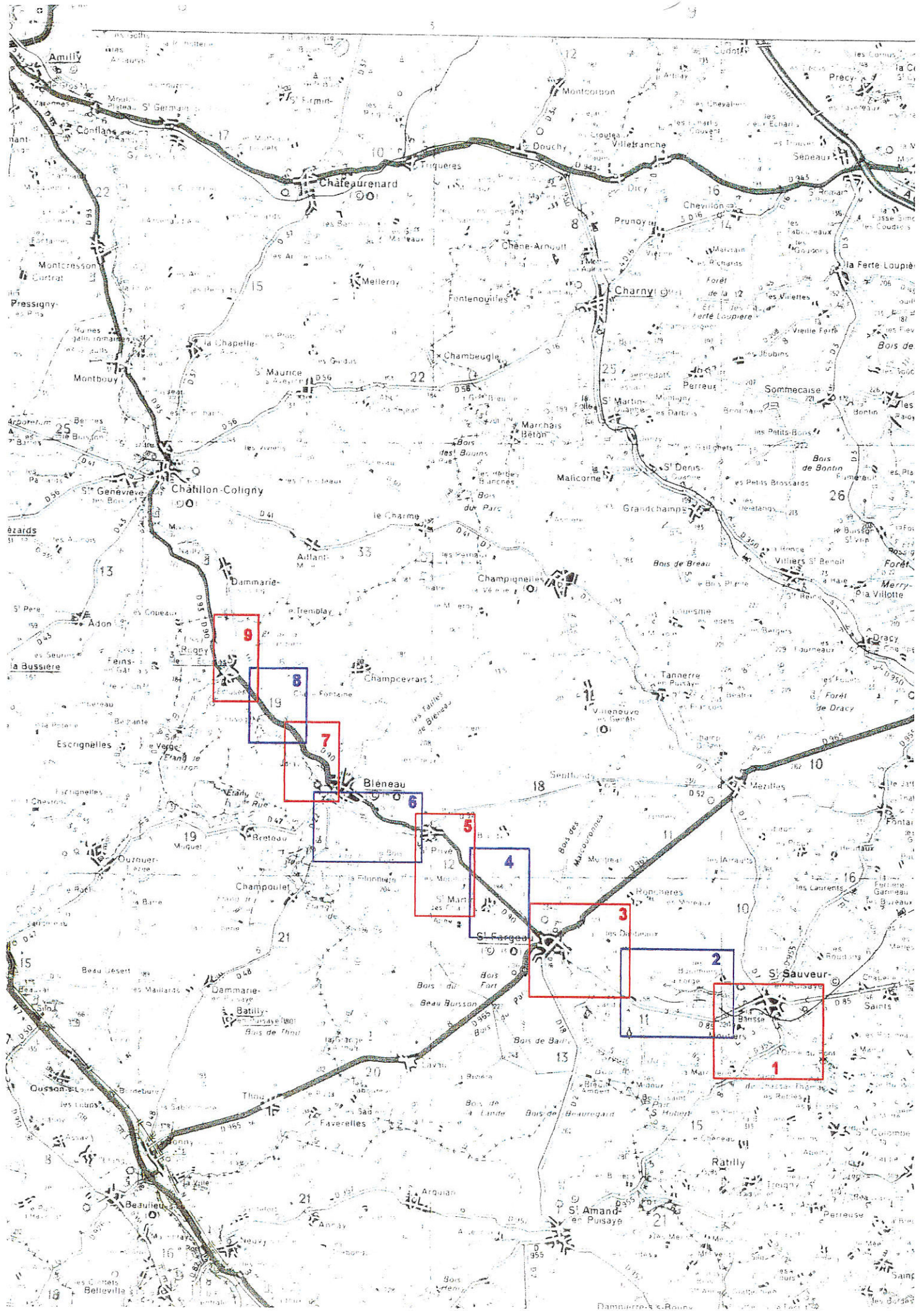



Etrait de la carte IGN 1:25000 N° 2521 Est
© Copyright IGN PARIS 1999
Autorisation N° 52952

2295

2294

2293

2292

D 90
Vers Blaineville

D 965
Vers N 7

3

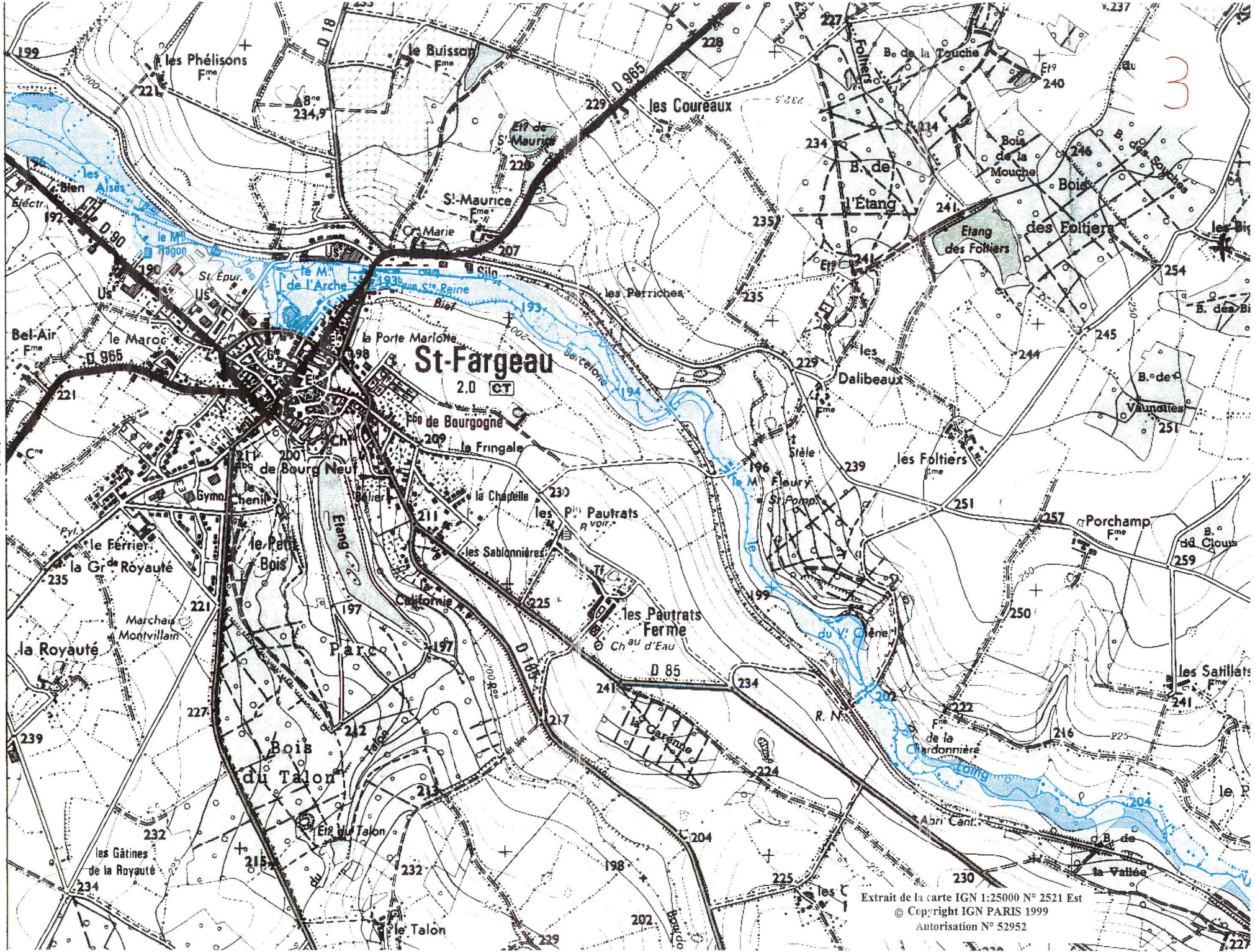

Extrait de la carte IGN 1:25000 N° 2521 Est
 © Copyright IGN PARIS 1999
 Autorisation N° 52952

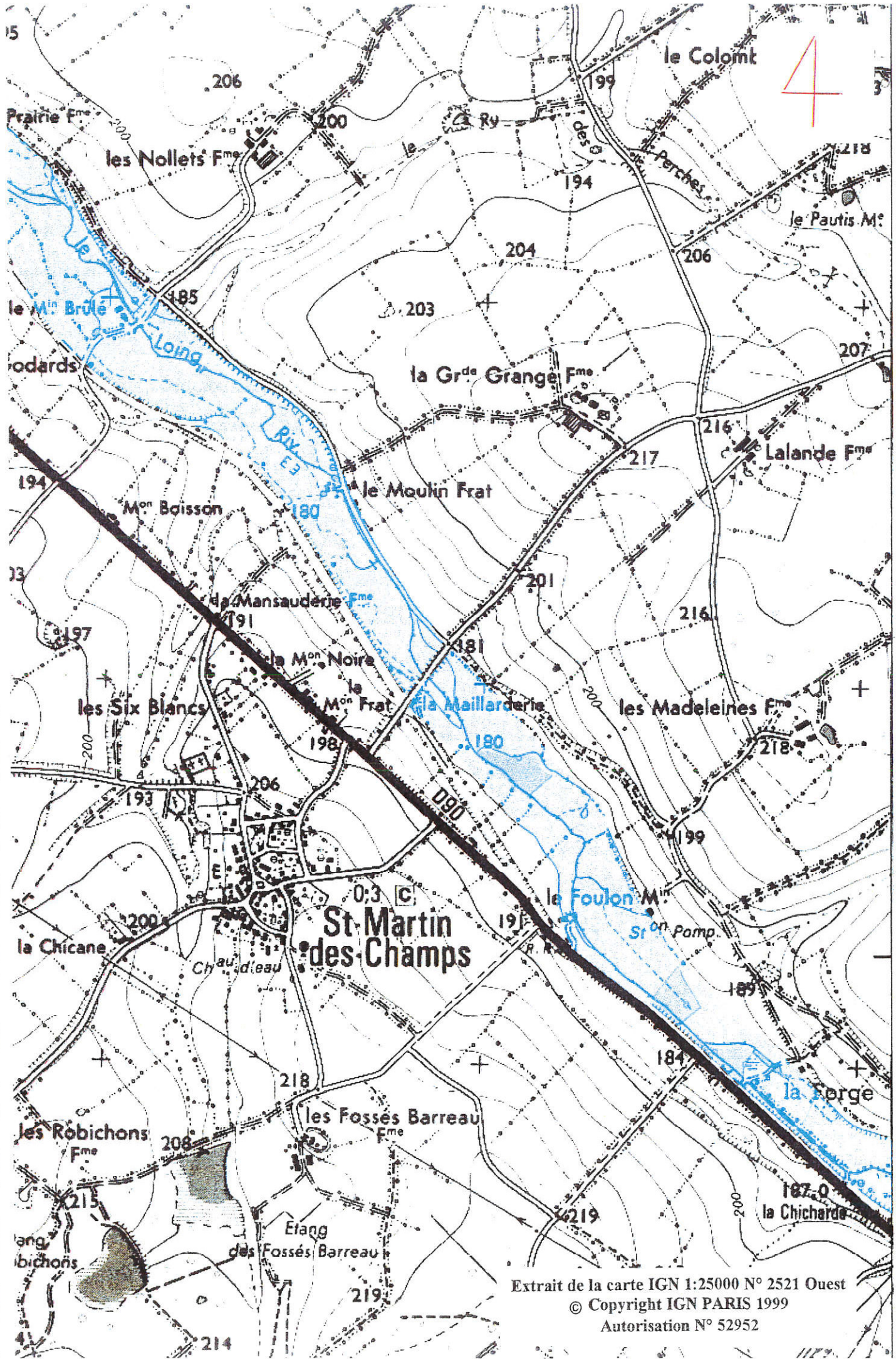

4

St-Martin des-Champs

Extrait de la carte IGN 1:25000 N° 2521 Ouest
© Copyright IGN PARIS 1999
Autorisation N° 52952

Vers St-Fargeau
D 90

5

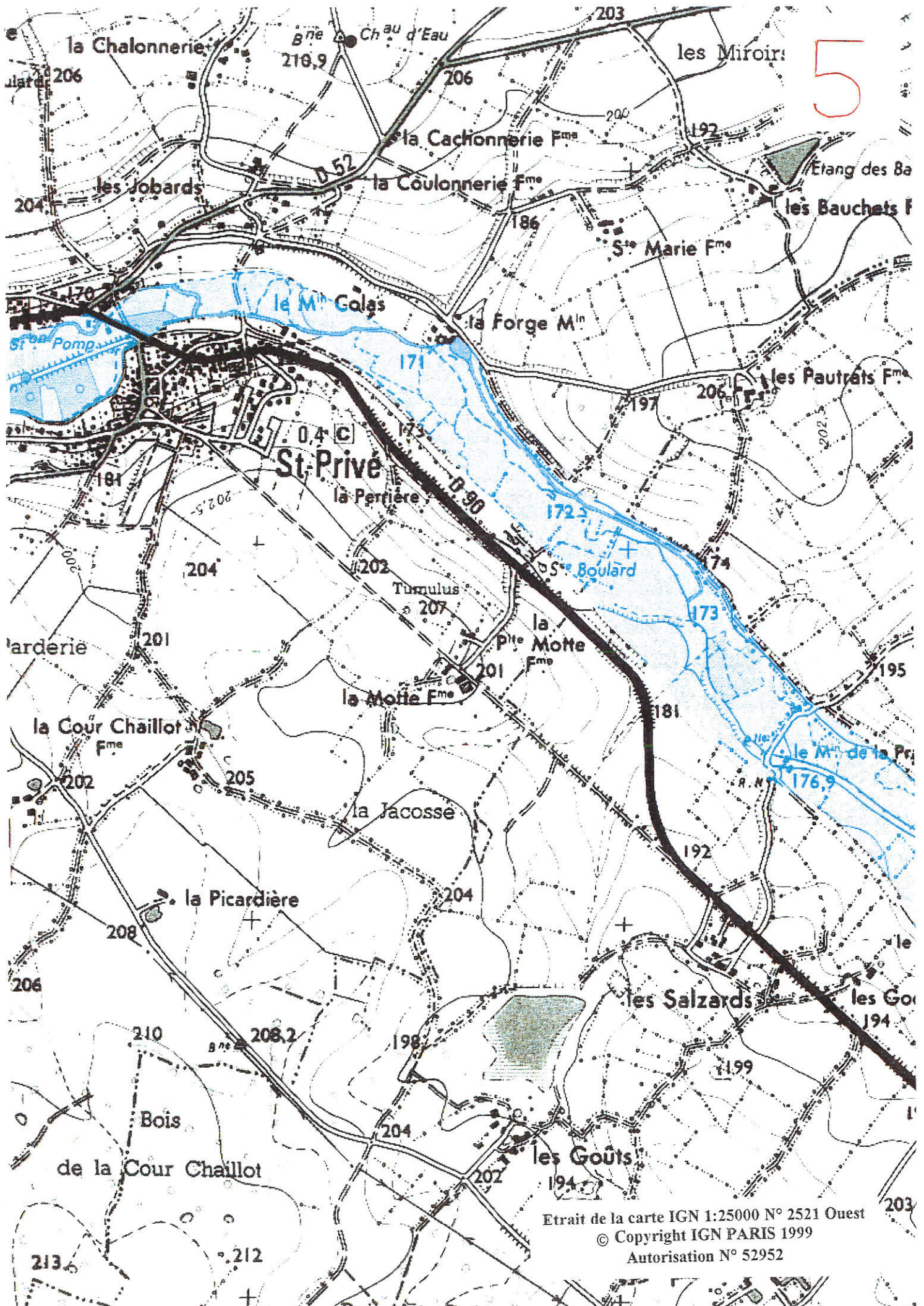

Etrait de la carte IGN 1:25000 N° 2521 Ouest
© Copyright IGN PARIS 1999
Autorisation N° 52952

1,7 CT
Bléneau
D 90 D 64

6

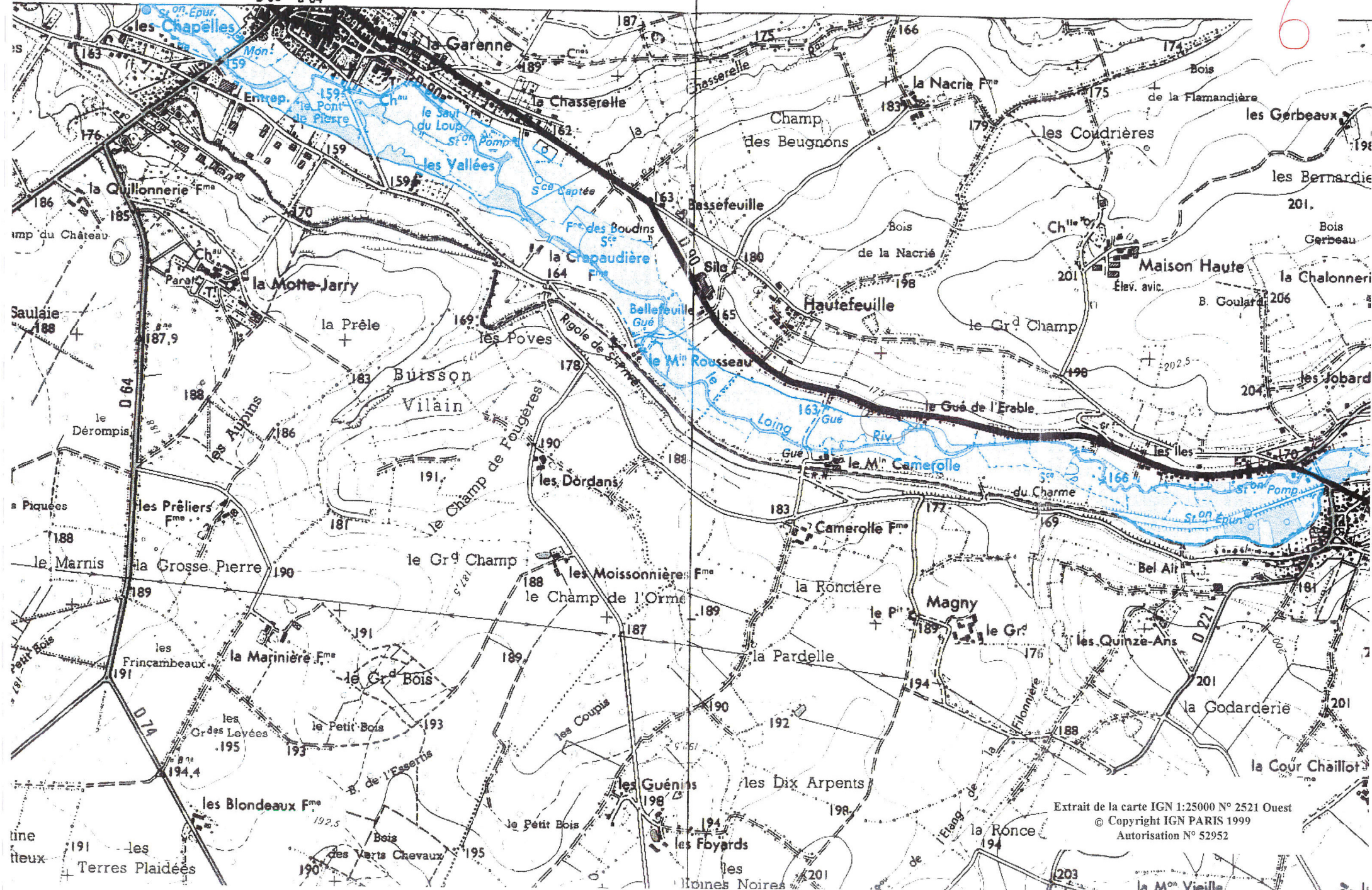

Extrait de la carte IGN 1:25000 N° 2521 Ouest
© Copyright IGN PARIS 1999
Autorisation N° 52952

la M^{on} Vieilla

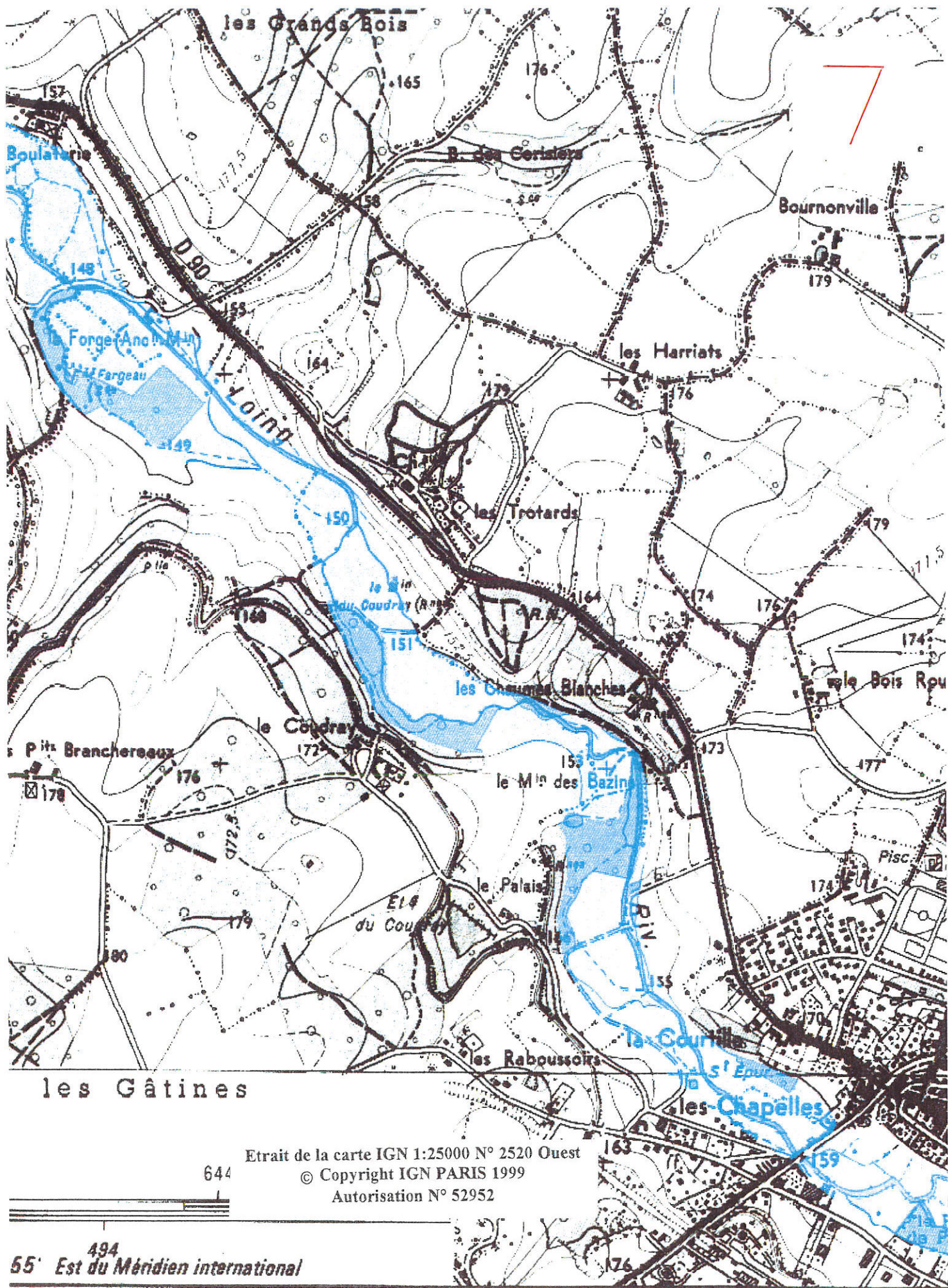

Etrait de la carte IGN 1:25000 N° 2520 Ouest
 © Copyright IGN PARIS 1999
 Autorisation N° 52952

644
 494
 55' Est du Méridien international

